

SEPTICLEAN 500 MM PLASTLÅG INSTALLATIONSVEJLEDNING



AF HENSYN TIL BØRNESIKRING ER DET MEGET VIGTIGT, AT DENNE VEJLEDNING FØLGES

KUN TIL GÅENDE TRAFIK.

1. Opføringsrør

- Afkort opføringsrør til den ønskede længde.
Sørg for at rørenden er lige.
- Find rørets ene langsgående støbemærke.
Marker indvendigt i rør, 10 mm fra rørende, en 50 mm lang streg til hver side.
Dernæst, 30 mm fra rørende, parrallelt med den første streg, en 100 mm lang streg.

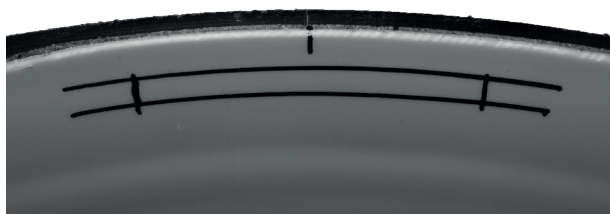

- Skær langs stregerne med en vinkelsliber og fjern mellemstykket (resultat er en 100 mm x 20 mm lang slids, 10 mm fra rørende).



- Gentag punkt B-C, ret overfor (det er vigtigt at sliderne sidder lige overfor hinanden).



- Bor et 8mm hul i toppen af opføringsrør 35 mm fra rørets ene langsgående støbemærke. Hullet skal gå igennem de 2 første korrugeringer.
Indsæt 8 mmx120 mm låsestift i hul.

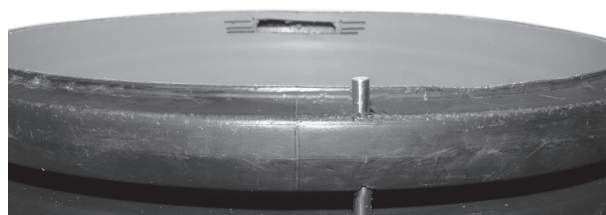

2. Låg

- Bor hulmarkeringen ud med et 10 mm bor. Bor ikke helt igennem låg.
- Monter pakningsbånd rundt langs inderkant af låg.

3. Låg monteres på opføringsrør

- Læg låg på opføringsrør. Det indvendige hul i låget sættes ned over den 8 mm låsestift, som er påmonteret rør.
- Når låg sidder korrekt, kan låsepadler drejes ud.
Låg låses ved at dreje mod uret.
Låg låses op ved at dreje med uret.



Fyn
Hvidkærvej 7
DK-5250 Odense SV
T: +45 63 76 30 30

Jylland
Maserativej 15
DK-7100 Vejle
T: +45 63 76 30 50

Sjælland
Greve Main 31
DK-2670 Greve
T: +45 63 76 30 70



